

Tejada

Barranco de Tejada

Info: La calidad de esta descripción no se ha comprobado todavía o se ha calificado como mala. Si conoces este cañón, por favor comprueba esta descripción y envía un informe con una valoración para esta descripción usando Informes + <i>Nuevo informe</i> . Si detectas algún error, por favor háznoslo saber o únete a la comunidad para arreglar esta descripción tú mismo.		
Crear: 2024-06-05 22:47:21	Actualizar: 2026-03-14 22:01:20	Imprimir: 2026-04-03 06:04:53
País: España / Spain Región: Castilla y León Subregione: Burgos Ciudad: Tejada		
Dificultad: fácil	Grado: v2 a1 I	Tiempo total: 1h45
Tiempo acceso: 5min	Tiempo tour: 1h	Tiempo regreso: 40min
Altitud de entrada: m	Altitud de salida: m	Altitude delta:
Longitud del cañón: 600m	Rapel más alto: 11m	Cantidad rapells: 7
Transporte:	Tipo de roca:	Zona de entrada: km ²
Temporada:	Orientación:	Mejor época:
Clasificación: ★ 0 ()	Información: ★ 0 ()	Belay: ★ 0 ()
Especialidades:		
Equipo:		
Resumen: Es un barranco corto en longitud y de escasa verticalidad que no presenta muchas dificultades, a inicios de verano pierde todo su caudal y se seca, Mejor realizarlo tras lluvias o al comienzo de la temporada. El Estado de equipamiento actual (2023) es regular. Consta de dos tramos un primer tramo mas abierto y poco vertical donde se suceden una serie de pequeños resaltes (algunos equipados) que discurren entre pequeñas pozas y tramos de andar sobre el cauce y la elevada vegetación. Y una segunda parte mas encajonada y vertical para salir del barranco donde se suceden varios rapeles. Barranco de coleccionista, recomendable si estas por la zona o para la colección. El Barranco se encuentra dentro del Parque Natural Sabinas de Arlanza. Consultar posibles regulaciones.		
Hidrología: En la primera parte, antes de la R4, se puede salir del cauce por la derecha.		
Acceso: Llegamos hasta Lerma por la A1 y aquí nos desviamos hacia la BU900. Antes de llegar a Quintanilla cogemos el desvío a la derecha por la BU-V-9004. Al poco llegamos a Tejada. Atravesamos el pueblo y seguimos por una pista (camino Barriosuso) hasta el final en una chopera		
Acceso: Desde la chopera se ve la entrada al barranco. Es seguir la senda que pasa por la antigua represa		
Recorrido: Descenso sencillo, con una primera parte de destrepes y después la zona más cerrada con los rápeles		
Regreso: A la salida del barranco de puede retornar por la ladera izquierda o derecha		
Coordenadas: Inicio del Cañón 41.9607 -3.5162		

Informes:

2024-06-16 | System User | |📖|📍| |

Información: Partes de la descripción del cañón se han importado automáticamente. Concretamente, los campos Verticalidad, Acuáticos, Seriedad, Resumen, Hidrología, Acceso, Acceso, Recorrido, Regreso, Tiempo acceso, Tiempo regreso, Cantidad rapells, Longitud del cañón, Ruta GPS, Topografía de <https://www.docuwiki.infobarrancos.es/doku.php?id=barrancos:burgos:tejada>

2023-03-09 | System User | |📖|📍| |

Daten importiert von <https://ropewiki.com/Tejada>

Barranco de TEJADA (Burgos)

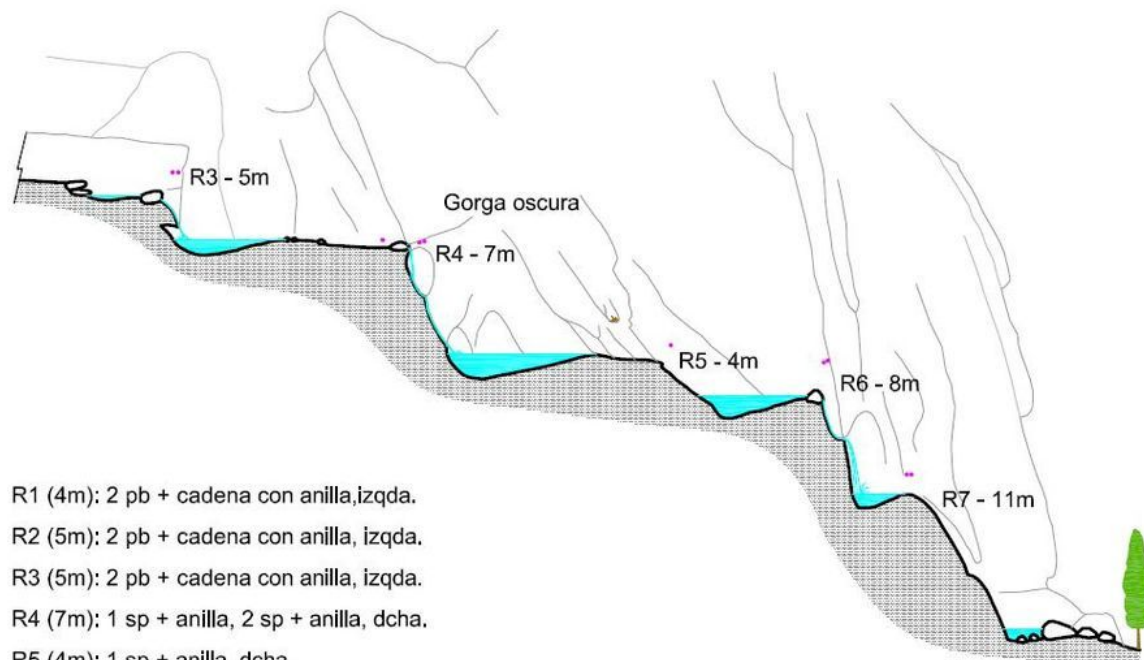
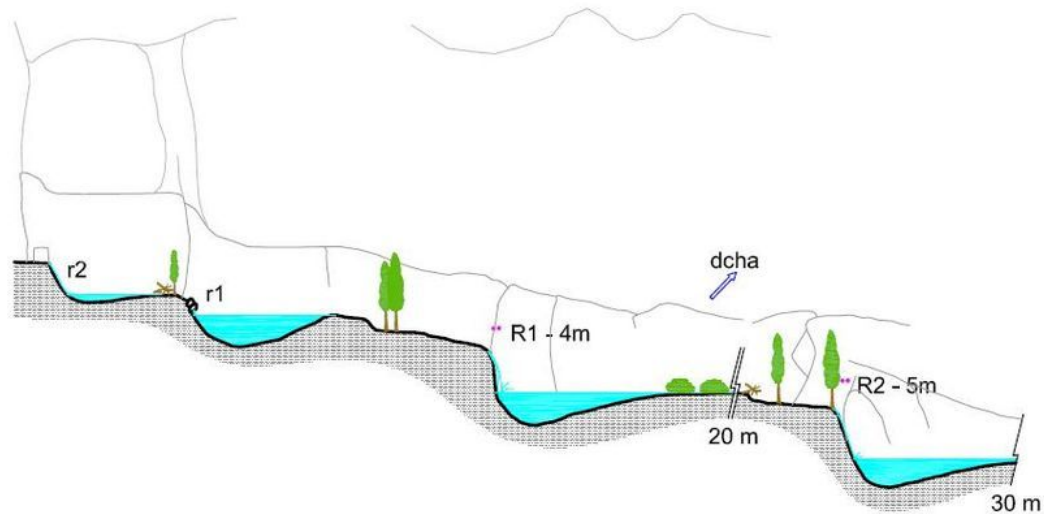

- R1 (4m): 2 pb + cadena con anilla, izqda.
- R2 (5m): 2 pb + cadena con anilla, izqda.
- R3 (5m): 2 pb + cadena con anilla, izqda.
- R4 (7m): 1 sp + anilla, 2 sp + anilla, dcha.
- R5 (4m): 1 sp + anilla, dcha.
- R6 (8m): 2 sp + anilla, dcha. Varlos sp viejos.
- R7 (11m): 2 sp + anilla, izqda. Varios sp viejos.



Topo: J. del Álamo
Grupo Espeleológico Ribereño